Celebrando el Día Mundial de la Educación Católica 2022

26 de mayo de 2022 (Ascensión, 40 días después de Pascua)

Respondiendo al llamado del Papa Francisco para un Pacto Mundial sobre Educación

OIEC
INTERNATIONAL OFFICE OF CATHOLIC EDUCATION
OFICINA INTERNACIONAL DE LA EDUCACIÓN CATÓLICA
OFFICE INTERNATIONAL DE L'ENSEIGNEMENT CATHOLIQUE

IFCU
International Federation of Catholic Universities

OMAEC
ORGANIZACION MUNDIAL DE ANTIGUOS ALUMNOS DE LA EDUCACION CATOLICA
ORGANISATION MONDIALE DES ANCIENS ÉLÈVES DE L'ENSEIGNEMENT CATHOLIQUE
WORLD ORGANIZATION OF ALUMNI OF CATHOLIC EDUCATION

UMEC - WUCT

GLOBAL COMPACT ON EDUCATION

scholas

USG

UISG

bice
Bureau International Catholique de l'Enfance
Dignité et droits de l'enfant
Pour chaque enfant, un avenir

ceec
European Committee for Catholic Education
Comité Européen pour l'Enseignement Catholique
Europees Comité voor het Katholiek Onderwijs

OIEC

www.GlobalCatholicEDUCATION.org

Reunión con líderes religiosos de octubre de 2021

Extractos del mensaje del Papa Francisco

"Hace dos años [...] he promovido la iniciativa de un Pacto Educativo Global, "para reavivar el compromiso por y con las jóvenes generaciones, renovando la pasión por una educación más abierta e incluyente, capaz de la escucha paciente, del diálogo constructivo y de la mutua comprensión". Hoy más que nunca, es necesario unir los esfuerzos por una alianza educativa amplia para formar personas maduras, capaces de superar fragmentaciones y contraposiciones y reconstruir el tejido de las relaciones por una humanidad más fraterna."

Photo: © Korea.net (Jeon Han)

Photo: © Vatican News

"Queremos hoy declarar que nuestras tradiciones religiosas, desde siempre protagonistas de la alfabetización hasta la educación superior, refuerzan su misión de educar cada persona en su integridad, es decir, cabeza, manos, corazón y alma. [...] La armonía de la integridad humana, es decir, toda la belleza propia de esta armonía."

Fuente: Mensaje del Papa Francisco para el encuentro con representantes de las religiones sobre el tema "Religiones y educación: hacia un Pacto Mundial sobre Educación", 5 de octubre de 2021.

7 Compromisos para el Pacto Mundial

Vademecum, Congregación para la Educación Católica

1 Poner a la persona en el centro

Contra la cultura del descarte, poner en el centro de todo proceso educativo a la persona, para hacer emerger su especificidad y su capacidad de estar en relación con los demás.

2 Escuchar a las jóvenes generaciones

Escuchar la voz de los niños, adolescentes y jóvenes para construir juntos un futuro de justicia y de paz, una vida digna de toda persona.

3 Promover a la mujer

Favorecer la plena participación de las niñas y las jóvenes en la educación.

4 Responsabilizar a la familia

Ver en la familia al primer e indispensable sujeto educador.

5 Abrirse a la acogida

Educar y educarnos en la acogida, abriéndonos a los más vulnerables y marginados.

6 Renovar la economía y la política

Estudiar nuevas formas de entender la economía, la política, el desarrollo y el progreso, al servicio del hombre y de toda la familia humana en la perspectiva de una ecología integral.

7 Cuidar la casa común

Custodiar y cultivar nuestra casa común, protegiendo sus recursos, adoptando estilos de vida más sobrios y apostando por las energías renovables y respetuosas del medio ambiente.

Fuente: Pacto Mundial sobre Educación - Vademecum, Congregación para la Educación Católica, Rome, 2021.

Estadísticas sobre la educación católica

Matrícula mundial en educación católica en 2020

68.0 millones de estudiantes, incluidos 34,6 millones en la escuela primaria

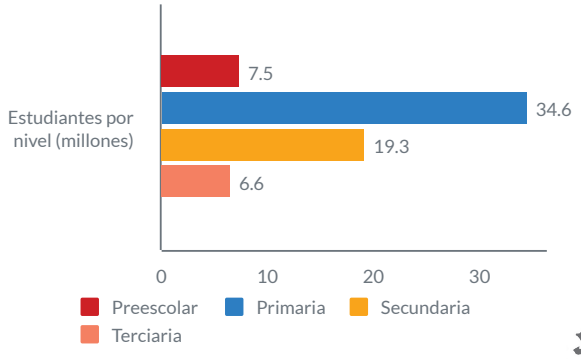

Los 5 principales países por matriculación en los niveles de preescolar, primaria y secundaria son todos de ingresos bajos o medios-bajos:
RD Congo, Kenia, Malawi, India, Uganda
(clasificación de ingresos del Banco Mundial)

Proporción de todos los estudiantes de escuela primaria en países de ingresos bajos y medianos bajos

7 en 10

Estadísticas seleccionadas sobre las contribuciones de las escuelas y universidades católicas de Global Catholic Education Reports

Contribuciones a los sistemas educativos

- En África subsahariana, el 11,0% de los estudiantes de primaria están en una escuela católica
- En países de bajos ingresos, el 13,7% de los estudiantes de primaria están en una escuela católica
- La educación católica contribuye al pluralismo educativo y al derecho a la educación
- En muchas escuelas católicas, el aprendizaje tiende a ser comparativamente más alto

Contribuciones a las comunidades

- Las escuelas y universidades católicas enfatizan los valores y el desarrollo humano integral
- Las escuelas y universidades católicas inscriben a niños de todos los orígenes y religiones

Contribuciones económicas

- Ahorros presupuestarios para estados de más de US$ 100 mil millones (PPA) por año en 38 países
- Contribución a los ingresos futuros de los trabajadores actuales de al menos US$ 12 trillones

Fuente: *Global Catholic Education Report 2021: Education Pluralism, Learning Poverty, and the Right to Education* y Anuario Estadístico de la Iglesia 2020.

Celebrando a los educadores

Serie de entrevistas Global Catholic Education

Para acceder a más de 130 entrevistas que celebran a los educadores en todo el mundo, incluida una colección para el Día Mundial de la Educación Católica 2022, vaya a https://es.globalcatholiceducation.org/interviews.

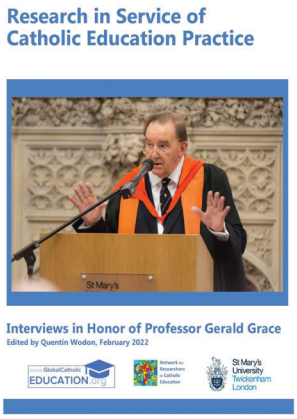

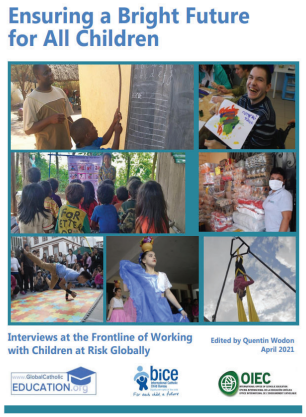

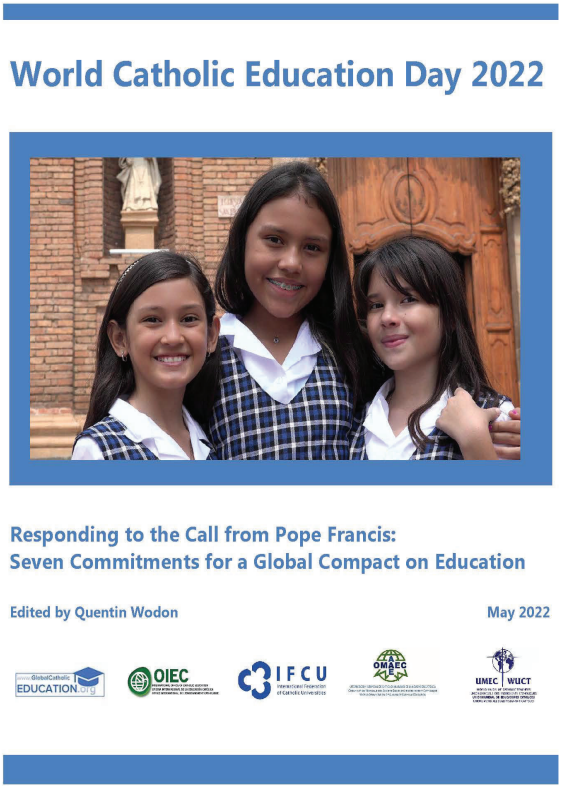

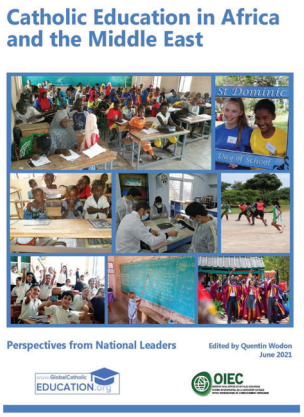

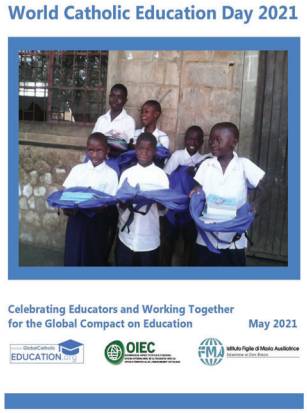

Si desea sugerir a una persona para una entrevista en la serie de entrevistas, contáctenos en https://es.globalcatholiceducation.org/contact.

Recursos

Informes seleccionados disponibles para descargar

Para descargar informes, haga clic en las imágenes a continuación.

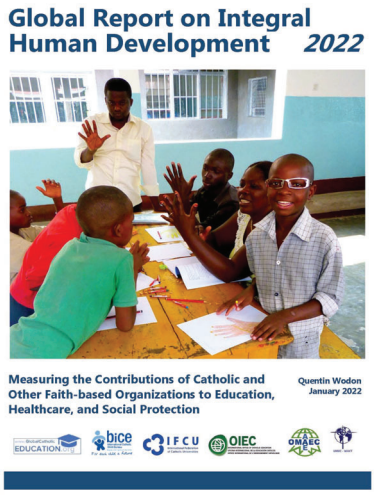

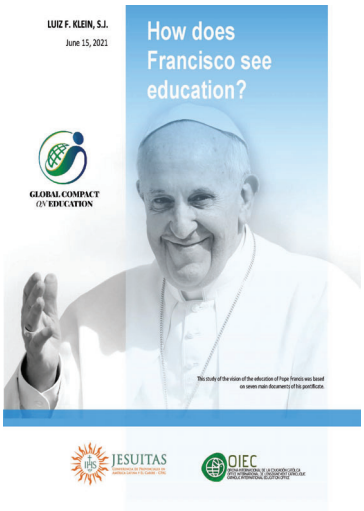

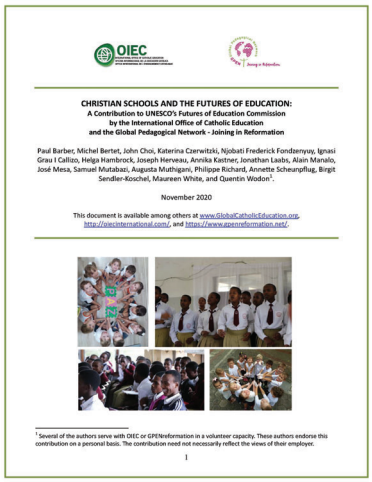

Para ver un video breve (9') sobre los hallazgos clave del Informe sobre la educación católica mundial 2021, haga clic en la imagen de la derecha.

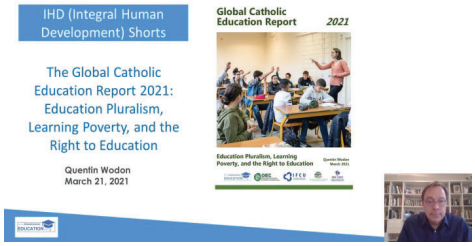

Otros recursos están disponibles en Global Catholic Education (https://es.globalcatholiceducation.org/).

Compromiso con el Pacto Mundial

Para obtener más información, visite nuestros sitios web

OIEC
INTERNATIONAL OFFICE OF CATHOLIC EDUCATION
OFICINA INTERNACIONAL DE LA EDUCACIÓN CATÓLICA
OFFICE INTERNATIONAL DE L'ENSEIGNEMENT CATHOLIQUE

USG

UISG

IFCU
International Federation of Catholic Universities

bice
Bureau International Catholique de l'Enfance
Dignité et droits de l'enfant
Pour chaque enfant, un avenir

scholas

OMAEC
ORGANIZACION MUNDIAL DE ANTIGUOS ALUMNOS DE LA EDUCACION CATOLICA
ORGANISATION MONDIALE DES ANCIENS ELEVES DE L'ENSEIGNEMENT CATHOLIQUE
WORLD ORGANIZATION OF ALUMNI OF CATHOLIC EDUCATION

Click on the logos to access the websites.

GLOBAL COMPACT ON EDUCATION

OIEC

UMEC - WUCT

ecec
A.I.S.B.L.
European Committee for Catholic Education
Comité Européen pour l'Enseignement Catholique
Europees Comité voor het Katholiek Onderwijs

Este folleto fue diseñado por el proyecto Global Catholic Education.

www.GlobalCatholicEDUCATION.org

Celebración del Día Mundial de la Educación Católica 2022: respuesta al llamado del Papa Francisco para un Pacto Mundial sobre Educación

OIEC
INTERNATIONAL OFFICE OF CATHOLIC EDUCATION
OFICINA INTERNACIONAL DE LA EDUCACIÓN CATÓLICA
OFFICE INTERNATIONAL DE L'ENSEIGNEMENT CATHOLIQUE

IFCU
International Federation of Catholic Universities

OMAEC
ORGANIZACIÓN MUNDIAL DE ANTIGUOS ALUMNOS DE LA EDUCACIÓN CATÓLICA
ORGANISATION MONDIALE DES ANCIENS ÉLÈVES DE L'ENSEIGNEMENT CATHOLIQUE
WORLD ORGANIZATION OF ALUMNI OF CATHOLIC EDUCATION

UMEC - WUCT

GLOBAL COMPACT ON EDUCATION

scholas

USG

UISG

bice
Bureau International Catholique de l'Enfance
Dignité et droits de l'enfant
Pour chaque enfant, un avenir

ecec
AISBL
European Committee for Catholic Education
Comité Européen pour l'Enseignement Catholique
Europees Comité voor het Katholiek Onderwijs

OIEC

www.GlobalCatholicEDUCATION.org